

Bestillingsskjema Eurostigen



Eurostigen

Husmorvindu:

Bunnmål: Min. 1m fra bakken.

Toppmål: Bør være jamt med øverste vannbrett eller 120 cm over nedre vannbrett.

Vindu som vipper på midten:

Bunnmål og toppmål:

Som over, men det er en fordel med litt avstand til vinduet. Ideel avstand til vindu er 30 cm for plass til hode og armer idet man tar seg ut.

Sidehengslet vindu med midtstolpe

Bunnmål og toppmål: Som over
Utstigningsplattform: Monteres ca 60 cm under vindu fra midtstolpe og mot stigen. Viktig med lang nok stige forbi vinduet.

Alternativ 2: Hvis det ikke er mulig å sette stigen på siden, kan stigen også plasseres under vinduet. Den bør plasseres under midtstolpen.

Mellom to vinduer:

Bunnmål og toppmål: Som over

Utstigningsplattform: Hvis lang avstand mellom vinduene. Som vist på bildet. Mellom 45 og 64 cm under vindusåpningen. Avstand utstigningsplattform til stige, maks 70 cm.

Håndtak: Anbefalt å bruke håndtak mellom stige og vindu.

Ved balkong:

Bunnmål: Som over.

Oppgi avstand fra bakkenivå til toppen av rekkverket?

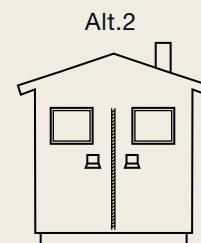
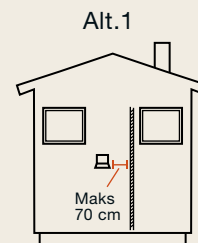
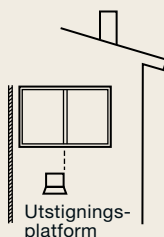
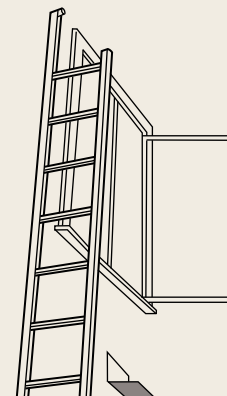
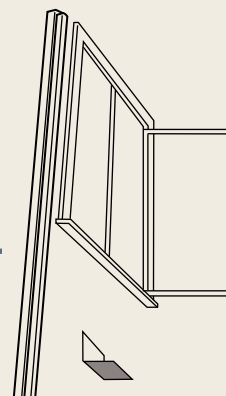
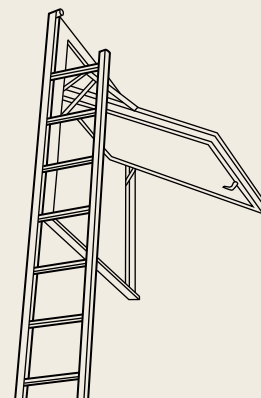
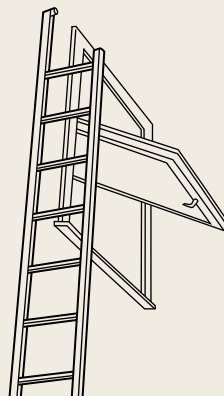

Maks 70 cm

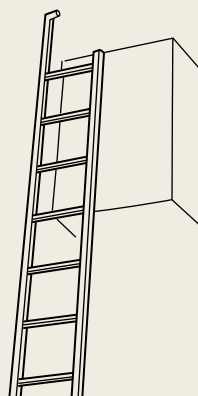

Vennligst fyll ut disse opplysningene før bestilling:

1. Høyden fra bakkenivå opp til underkant vindu?: _____ cm
2. Høyden på vindu?: _____ cm
3. Hvordan er vinduet hengslet? (Sett kryss): Topphengslet ___ Sidefestet ___. Med åpning ut ___ eller inn ___ i rommet?
4. Høyde på rekkverk balkong?: _____ cm
5. Skal stigen stå på høyre ___ eller venstre ___ side av vindu / eller balkong? (Sett kryss)